

Свидетельство Ассоциация СРО «ОКИ» №1980

Заказчик: Муниципальное казенное учреждение «Управление по имуществу, землепользованию, архитектуре и градостроительству МО ГП «город Гусиноозерск»

Утверждено:

_____/_____/_____

Проект межевания территории

подготовлен с целью образования земельных участков под многоквартирными жилыми домами, расположенных по адресу: Республика Бурятия, Селенгинский район, г. Гусиноозерск, ул. Ленина, д.13, ул. Ленина, д.15, ул. Октябрьская, д.12, ул. Октябрьская, д. 12а, расположенных в кадастровых кварталах 03:22:010651, 03:22:010660.

Генеральный директор

Е.В. Полянская

Кадастровый инженер

К.В. Казанцева

г. Улан-Удэ
2020 г.

Изн. № подл.	Изн. № подл.	Взамен инв. №							Лис
Изн.	Кол.уч.	Лист	Недок.	Подп.	Дата	ПМ			

Содержание

№	Наименование	Количество страниц
ТОМ 1.		
	Текстовая часть	
1	Введение	1
2	Анализ существующего положения	2
3	Проектные решения	1
3.1	Перечень и сведения о площади образуемых земельных участков, в том числе возможные способы их образования	
3.2	Перечень и сведения о площади образуемых земельных участков, которые будут отнесены к территориям общего пользования или имуществу общего пользования, в том числе в отношении которых предполагаются резервирование и (или) изъятие для государственных или муниципальных нужд	
3.3	Вид разрешенного использования образуемых земельных участков в соответствии с проектом планировки территории в случаях, предусмотренных настоящим Кодексом	
4	Характеристика проектируемого земельного участка	1
	Графическая часть	
1	Границы планируемых (в случае, если подготовка проекта межевания территории осуществляется в составе проекта планировки территории) и существующих элементов планировочной структуры	1
2	Красные линии, утвержденные в составе проекта планировки территории	1
3	Линии отступа от красных линий в целях определения мест допустимого размещения зданий, строений, сооружений	1
4	Границы образуемых и (или) изменяемых земельных участков, условные номера образуемых земельных участков, в том числе в отношении которых предполагаются их резервирование и (или) изъятие для государственных или муниципальных нужд	1
5	Границы зон действия публичных сервитутов	1
ТОМ 2.		
	Материалы по обоснованию проекта межевания территории	
	Графическая часть	
1	Границы существующих земельных участков	1
2	Границы зон с особыми условиями использования территорий	1
3	Местоположение существующих объектов капитального строительства	1
4	Границы особо охраняемых природных территорий	1
5	Границы территорий объектов культурного наследия	1
	Приложение	

Взамен инв. №	Инва. № подл.	Инва. № подл.							Лис
			ПМ						
			Изм.	Кол.уч.	Лист	Недок.	Подп.	Дата	

1. Введение

Основанием для разработки проекта межевания территории является Контракт по изготовлению Проекта межевания территории под многоквартирными домами № 03023001319190000040001 от 11.03.2020 г. Проект межевания территории разработан в соответствии со следующей нормативно-правовой документацией:

1. Градостроительным кодексом РФ
2. Земельным кодексом РФ
3. Федеральным законом от 15.07.2015 г. №218-ФЗ «О государственном регистрации недвижимости»
4. Постановлением Правительства РФ «Об утверждении Положения о согласовании и утверждении землеустроительной документации, создании и ведении государственного фонда данных, полученных в результате проведения землеустройства» №514 от 11.07.2002 г.
5. Постановлением Правительства Российской Федерации «Об утверждении положения о контроле за проведением землеустройства» №1061 от 29.12.2008 г.
6. Постановление Правительства Российской Федерации «Об утверждении положения о государственной экспертизе землеустроительной документации» № 214 от 04.04.2002 г.
7. СНиП 2.07.01-89 «Градостроительство Планировка и застройка городских и сельских поселений»
8. СНиП 11-04-2003» Инструкция о порядке разработки, согласования, экспертизы и утверждения градостроительной документации»
9. Государственными регламентами, нормами, правилами, стандартами, а также исходными данными, техническими условиями и требованиями, выданные органами государственной власти и заинтересованными организации при согласовании места размещения объекта.
10. Правила землепользования и застройки РБ, Селенгинский муниципальный район, ГП «город Гусиноозерск» утвержденные, Решением 29-ой сессии совета депутатов МО ГП «город Гусиноозерск» №157 от 25.12.2015 г.;
11. Генеральный план ГП Гусиноозерск от 20.12.2012 г. №214;
12. Местные нормативы градостроительного проектирования ГП «город Гусиноозерск» от 21.12.2017 г. №269;

Площадь границ Проекта межевания территории составляет 12312 кв.м. В пределах проектируются земельные участки общей площадью 12312 кв.м.

Исходной информацией при разработке проекта межевания территории являются сведения дежурного плана г. Гусиноозерска, информация администрации МО ГП «город Гусиноозерск» по ранее сформированным земельным участкам в границах проектируемой территории, сведения государственного кадастра недвижимости на кадастровом квартале территории филиала ФГБУ «Федеральная кадастровая палата Росреестра» по РБ.

Изм.	Кол.уч.	Лист	Недок.	Подп.	Дата	ПМ	Лис
Взамен инв. №	Инва. № подл.	Инва. № подл.					

[illegible]

Рассматриваемая территория расположена в пределах кадастровых кварталов 03:22:010651,03:22:010660.

В ходе анализа выявлено, что на проектируемой территории отсутствуют зоны с особыми условиями использования территории, объекты культурного наследия, зоны действия публичных сервитутов, так же границы особо охраняемых природных территорий.

Сведения о ранее образованных земельных участках отражены на чертеже проекта межевания территории.

3. Проектное решение

Проектом межевания территории определена площадь и границы земельных участков под объекты строительства.

Согласно Градостроительному плану города Гусиноозерск, проектные мероприятия по планируемой застройке предусмотрены на территориях вне санитарно-защитных зон, что отвечает требованиям планировки и застройки, в соответствии с СанПиН 2.21/2.1.1.1200-03 «Санитарно – защитные зоны и санитарная классификация предприятий, сооружений и иных объектов» для проживания в пределах охранных и санитарно-защитных зон.

Проектируемые границы земельного участка входят в территориальную зону «ЖЭ» - зоны застройки многоэтажными жилыми домами.

Граница земельного участка под здания и сооружения устанавливаются по красным линиям, границам смежных земельных участков, границам внутриквартальных проездов и другими естественными границами.

Проектом межевания территории определяется площадь и границы образуемых земельных участков под размещение многоквартирных домов.

Проектом межевания предлагается образование 4 земельных участков.
Проектом межевания предусмотрено образование земельных участков из неразграниченных земель муниципальной собственности общей площадью 12312 кв.м., в том числе:

- 1. 03:22:000000:ЗУ1 – 3273 кв.м.
- 2. 03:22:010660:ЗУ2 – 2751 кв.м
- 3. 03:22:000000:ЗУ3 – 3513 кв.м
- 4. 03:22:010660:ЗУ4 – 2775 кв.м

Характеристика проектируемых земельных участков

В результате выполнения проекта межевания территории жилой застройки по ул. Ленина, д.13, ул. Ленина, д.15, ул. Октябрьская, д.12, ул. Октябрьская, д.12а в Селенгинском районе, г. Гусиноозерск формируется 4 земельных участков:

- 1. 03:22:000000:ЗУ1, формируется образованием из земель государственная собственность на которую не разграничена.
- 2. 03:22:010660:ЗУ2 , формируется образованием из земель государственная собственность на которую не разграничена.
- 3. 03:22:000000:ЗУ3 , формируется образованием из земель государственная собственность на которую не разграничена.
- 4. 03:22:010660:ЗУ4, формируется образованием из земель государственная собственность на которую не разграничена.

Взамен инв. №								Лис
Инв. № подл.								
Инв. № подл.								
Изм.	Кол.уч.	Лист	Недок.	Подп.	Дата	ПМ		

№п/п	Обозначение	Площадь, кв.м.	Категория земель	Разрешенное использование
1.	03:22:000000:ЗУ1	3273 кв.м.	Земли населенных пунктов	многоэтажная жилая застройка
2.	03:22:010660:ЗУ2	2751 кв.м	Земли населенных пунктов	многоэтажная жилая застройка
3.	03:22:000000:ЗУ3	3513 кв.м	Земли населенных пунктов	многоэтажная жилая застройка
4.	03:22:010660:ЗУ4	2775 кв.м	Земли населенных пунктов	многоэтажная жилая застройка

Координаты проектируемых земельных участков

Условный номер земельного участка		:3У1
Площадь земельного участка		3273м ²
Обозначение характерных точек границы	Координаты, м	
	X	Y
1	2	3
n1	473214,63	3284667,44
n2	473200,53	3284695,04
n3	473192,26	3284690,42
n4	473193,22	3284688,56
n5	473191,44	3284687,65
n6	473190,51	3284689,45
n7	473111,31	3284645,46
n8	473115,24	3284637,18
n9	473123,21	3284642,04
n10	473124,77	3284639,48
n11	473116,55	3284634,46
n12	473125,92	3284615,18
n1	473214,63	3284667,44
Условный номер земельного участка		:3У2
Площадь земельного участка		2751м ²
Обозначение характерных точек границы	Координаты, м	
	X	Y
1	2	3
n13	473123,32	3284613,66
n14	473113,92	3284633,00
n15	473106,73	3284629,35
n16	473105,37	3284632,03
n17	473112,62	3284635,71
n18	473108,68	3284644,06
n19	473040,88	3284608,16
n20	473042,15	3284605,75
n21	473040,39	3284604,80
n22	473055,46	3284573,88
n13	473123,32	3284613,66
Условный номер земельного участка		:3У3
Площадь земельного участка		3513м ²
Обозначение характерных точек границы	Координаты, м	
	X	Y

Изм.	Коп.уч.	Лист	Недок.	Подп.	Дата	Изм.	Коп.уч.	Лист	Недок.	Подп.	Дата	Изм.	Коп.уч.	Лист	Недок.	Подп.	Дата	Изм.	Коп.уч.	Лист	Недок.	Подп.	Дата	Изм.	Коп.уч.	Лист	Недок.	Подп.	Дата	Изм.	Коп.уч.	Лист	Недок.	Подп.	Дата	Изм.	Коп.уч.	Лист	Недок.	Подп.	Дата	Изм.	Коп.уч.	Лист	Недок.	Подп.	Дата	Изм.	Коп.уч.	Лист	Недок.	Подп.	Дата	Изм.	Коп.уч.	Лист	Недок.	Подп.	Дата	Изм.	Коп.уч.	Лист	Недок.	Подп.	Дата	Изм.	Коп.уч.	Лист	Недок.	Подп.	Дата	Изм.	Коп.уч.	Лист	Недок.	Подп.	Дата	Изм.	Коп.уч.	Лист	Недок.	Подп.	Дата	Изм.	Коп.уч.	Лист	Недок.	Подп.	Дата	Изм.	Коп.уч.	Лист	Недок.	Подп.	Дата	Изм.	Коп.уч.	Лист	Недок.	Подп.	Дата	Изм.	Коп.уч.	Лист	Недок.	Подп.	Дата	Изм.	Коп.уч.	Лист	Недок.	Подп.	Дата	Изм.	Коп.уч.	Лист	Недок.	Подп.	Дата	Изм.	Коп.уч.	Лист	Недок.	Подп.	Дата	Изм.	Коп.уч.	Лист	Недок.	Подп.	Дата	Изм.	Коп.уч.	Лист	Недок.	Подп.	Дата	Изм.	Коп.уч.	Лист	Недок.	Подп.	Дата	Изм.	Коп.уч.	Лист	Недок.	Подп.	Дата	Изм.	Коп.уч.	Лист	Недок.	Подп.	Дата	Изм.	Коп.уч.	Лист	Недок.	Подп.	Дата	Изм.	Коп.уч.	Лист	Недок.	Подп.	Дата	Изм.	Коп.уч.	Лист	Недок.	Подп.	Дата	Изм.	Коп.уч.	Лист	Недок.	Подп.	Дата	Изм.	Коп.уч.	Лист	Недок.	Подп.	Дата	Изм.	Коп.уч.	Лист	Недок.	Подп.	Дата	Изм.	Коп.уч.	Лист	Недок.	Подп.	Дата	Изм.	Коп.уч.	Лист	Недок.	Подп.	Дата	Изм.	Коп.уч.	Лист	Недок.	Подп.	Дата	Изм.	Коп.уч.	Лист	Недок.	Подп.	Дата	Изм.	Коп.уч.	Лист	Недок.	Подп.	Дата	Изм.	Коп.уч.	Лист	Недок.	Подп.	Дата	Изм.	Коп.уч.	Лист	Недок.	Подп.	Дата	Изм.	Коп.уч.	Лист	Недок.	Подп.	Дата	Изм.	Коп.уч.	Лист	Недок.	Подп.	Дата	Изм.	Коп.уч.	Лист	Недок.	Подп.	Дата	Изм.	Коп.уч.	Лист	Недок.	Подп.	Дата	Изм.	Коп.уч.	Лист	Недок.	Подп.	Дата	Изм.	Коп.уч.	Лист	Недок.	Подп.	Дата	Изм.	Коп.уч.	Лист	Недок.	Подп.	Дата	Изм.	Коп.уч.	Лист	Недок.	Подп.	Дата	Изм.	Коп.уч.	Лист	Недок.	Подп.	Дата	Изм.	Коп.уч.	Лист	Недок.	Подп.	Дата	Изм.	Коп.уч.	Лист	Недок.	Подп.	Дата	Изм.	Коп.уч.	Лист	Недок.	Подп.	Дата	Изм.	Коп.уч.	Лист	Недок.	Подп.	Дата	Изм.	Коп.уч.	Лист	Недок.	Подп.	Дата	Изм.	Коп.уч.	Лист	Недок.	Подп.	Дата	Изм.	Коп.уч.	Лист	Недок.	Подп.	Дата	Изм.	Коп.уч.	Лист	Недок.	Подп.	Дата	Изм.	Коп.уч.	Лист	Недок.	Подп.	Дата	Изм.	Коп.уч.	Лист	Недок.	Подп.	Дата	Изм.	Коп.уч.	Лист	Недок.	Подп.	Дата	Изм.	Коп.уч.	Лист	Недок.	Подп.	Дата	Изм.	Коп.уч.	Лист	Недок.	Подп.	Дата	Изм.	Коп.уч.	Лист	Недок.	Подп.	Дата	Изм.	Коп.уч.	Лист	Недок.	Подп.	Дата	Изм.	Коп.уч.	Лист	Недок.	Подп.	Дата	Изм.	Коп.уч.	Лист	Недок.	Подп.	Дата	Изм.	Коп.уч.	Лист	Недок.	Подп.	Дата	Изм.	Коп.уч.	Лист	Недок.	Подп.	Дата	Изм.	Коп.уч.	Лист	Недок.	Подп.	Дата	Изм.	Коп.уч.	Лист	Недок.	Подп.	Дата	Изм.	Коп.уч.	Лист	Недок.	Подп.	Дата	Изм.	Коп.уч.	Лист	Недок.	Подп.	Дата	Изм.	Коп.уч.	Лист	Недок.	Подп.	Дата	Изм.	Коп.уч.	Лист	Недок.	Подп.	Дата	Изм.	Коп.уч.	Лист	Недок.	Подп.	Дата	Изм.	Коп.уч.	Лист	Недок.	Подп.	Дата	Изм.	Коп.уч.	Лист	Недок.	Подп.	Дата	Изм.	Коп.уч.	Лист	Недок.
------	---------	------	--------	-------	------	------	---------	------	--------	-------	------	------	---------	------	--------	-------	------	------	---------	------	--------	-------	------	------	---------	------	--------	-------	------	------	---------	------	--------	-------	------	------	---------	------	--------	-------	------	------	---------	------	--------	-------	------	------	---------	------	--------	-------	------	------	---------	------	--------	-------	------	------	---------	------	--------	-------	------	------	---------	------	--------	-------	------	------	---------	------	--------	-------	------	------	---------	------	--------	-------	------	------	---------	------	--------	-------	------	------	---------	------	--------	-------	------	------	---------	------	--------	-------	------	------	---------	------	--------	-------	------	------	---------	------	--------	-------	------	------	---------	------	--------	-------	------	------	---------	------	--------	-------	------	------	---------	------	--------	-------	------	------	---------	------	--------	-------	------	------	---------	------	--------	-------	------	------	---------	------	--------	-------	------	------	---------	------	--------	-------	------	------	---------	------	--------	-------	------	------	---------	------	--------	-------	------	------	---------	------	--------	-------	------	------	---------	------	--------	-------	------	------	---------	------	--------	-------	------	------	---------	------	--------	-------	------	------	---------	------	--------	-------	------	------	---------	------	--------	-------	------	------	---------	------	--------	-------	------	------	---------	------	--------	-------	------	------	---------	------	--------	-------	------	------	---------	------	--------	-------	------	------	---------	------	--------	-------	------	------	---------	------	--------	-------	------	------	---------	------	--------	-------	------	------	---------	------	--------	-------	------	------	---------	------	--------	-------	------	------	---------	------	--------	-------	------	------	---------	------	--------	-------	------	------	---------	------	--------	-------	------	------	---------	------	--------	-------	------	------	---------	------	--------	-------	------	------	---------	------	--------	-------	------	------	---------	------	--------	-------	------	------	---------	------	--------	-------	------	------	---------	------	--------	-------	------	------	---------	------	--------	-------	------	------	---------	------	--------	-------	------	------	---------	------	--------	-------	------	------	---------	------	--------	-------	------	------	---------	------	--------	-------	------	------	---------	------	--------	-------	------	------	---------	------	--------	-------	------	------	---------	------	--------	-------	------	------	---------	------	--------	-------	------	------	---------	------	--------	-------	------	------	---------	------	--------	-------	------	------	---------	------	--------	-------	------	------	---------	------	--------	-------	------	------	---------	------	--------	-------	------	------	---------	------	--------	-------	------	------	---------	------	--------	-------	------	------	---------	------	--------	-------	------	------	---------	------	--------	-------	------	------	---------	------	--------	-------	------	------	---------	------	--------	-------	------	------	---------	------	--------	-------	------	------	---------	------	--------	-------	------	------	---------	------	--------	-------	------	------	---------	------	--------	-------	------	------	---------	------	--------

1	2	3
<i>н2</i>	<i>473200,53</i>	<i>3284695,04</i>
<i>н23</i>	<i>473189,60</i>	<i>3284716,49</i>
<i>н24</i>	<i>473186,48</i>	<i>3284714,51</i>
<i>н25</i>	<i>473181,22</i>	<i>3284710,71</i>
<i>н26</i>	<i>473175,39</i>	<i>3284721,65</i>
<i>н27</i>	<i>473095,68</i>	<i>3284678,42</i>
<i>н7</i>	<i>473111,31</i>	<i>3284645,46</i>
<i>н6</i>	<i>473190,51</i>	<i>3284689,45</i>
<i>н28</i>	<i>473187,78</i>	<i>3284694,75</i>
<i>н29</i>	<i>473189,56</i>	<i>3284695,67</i>
<i>н3</i>	<i>473192,26</i>	<i>3284690,42</i>
<i>н2</i>	<i>473200,53</i>	<i>3284695,04</i>
Кадастровый номер земельного участка		<u>:3У4</u>
Площадь земельного участка		<u>2775м²</u>
Обозначение характерных точек границы	Координаты, м	
	X	Y
1	2	3
<i>н18</i>	<i>473108,68</i>	<i>3284644,06</i>
<i>н30</i>	<i>473093,31</i>	<i>3284676,62</i>
<i>н31</i>	<i>473024,64</i>	<i>3284639,03</i>
<i>н32</i>	<i>473036,64</i>	<i>3284611,87</i>
<i>н33</i>	<i>473038,41</i>	<i>3284612,81</i>
<i>н19</i>	<i>473040,88</i>	<i>3284608,16</i>
<i>н18</i>	<i>473108,68</i>	<i>3284644,06</i>

Инва. № подл.	Инва. № подл.	Взамен инв. №							Лис
Изм.	Кол.уч.	Лист	Недок.	Подп.	Дата	ПМ			

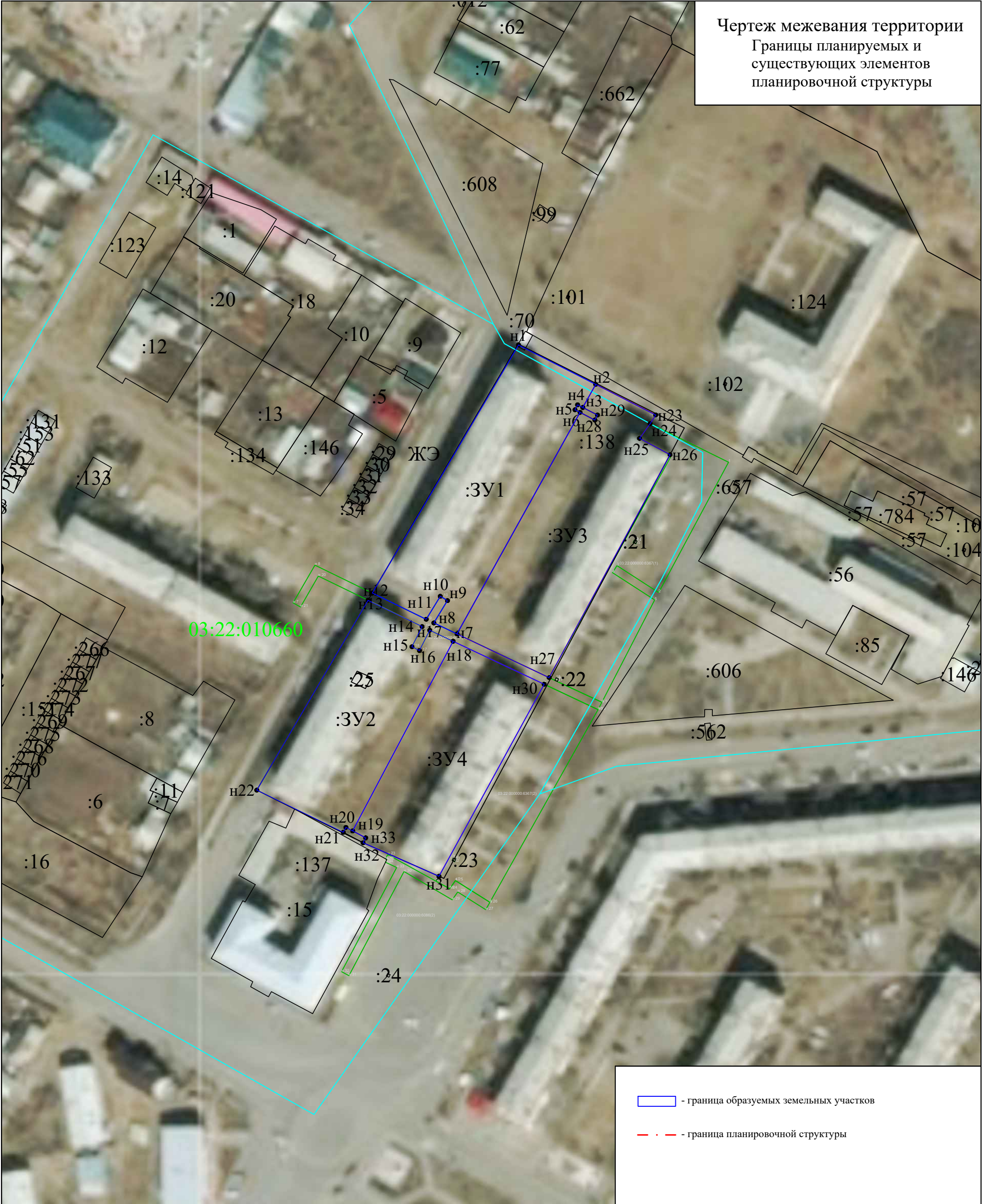

							Проект межевания территории			
							Проект межевания территории			
							в пределах ул. Ленина, д.13, ул. Ленина, д.15, ул. Октябрьская, д.12,			
							ул. Октябрьская, д.12а			
	Изм:	Кол. уч.	Лист	№ док.	Подпись	Дата	Заказчик: Муниципальное казенное учреждение "Управление по имуществу, землепользованию, архитектуре и градостроительству"город Гусиноозерск"	Стадия	Лист	Листов
	ГИП							ПМ		
	Нач. отдела									
	Гл. спец.						Чертеж проекта межевания территории М 1:1000	ООО "Земельно-Кадастровая компания"		
	Нач. гр.									
	Н. конт.									
	Инженер									

Чертеж межевания территории
Границы образуемых и изменяемых земельных участков,
условные номера образуемых земельных участков, в том числе в
отношении которых предполагается их резервирование и (или)
изъятие для государственных и муниципальных нужд

Границы образуемых и изменяемых земельных участков, условные номера образуемых земельных участков, в том числе в отношении которых предполагается их резервирование и (или) изъятие для государственных и муниципальных нужд



							Проект межевания территории			
							Проект межевания территории			
							в пределах ул. Ленина, д.13, ул. Ленина, д.15, ул. Октябрьская, д.12, ул. Октябрьская, д.12а			
	Изм:	Кол. уч.	Лист	№ док.	Подпись	Дата				
	ГИП						Заказчик: Муниципальное казенное учреждение "Управление по имуществу, землепользованию, архитектуре и градостроительству"город Гусиноозерск"	Стадия	Лист	Листов
	Нач. отдела							ПМ		
	Гл. спец.									
	Нач. гр.						Чертеж проекта межевания территории М 1:1000	ООО "Земельно-Кадастровая компания"		
	Н. конт.									
	Инженер									

Чертеж межевания территории
Границы зон действий публичных сервитутов



	Изм:	Кол. уч.	Лист	№ док.	Подпись	Дата
	ГИП					
	Нач. отдела					
	Гл. спец.					
	Нач. гр.					
	Н. конт.					
Инженер						

**МАТЕРИАЛЫ ПО ОБОСНОВАНИЮ
ПРОЕКТА МЕЖЕВАНИЯ ТЕРРИТОРИИ**

Инв. № подл.	Инв. № подл.	Взамен инв. №							Лис	
			Изм.	Кол.уч.	Лист	Недок.	Подп.	Дата		

Чертеж межевания территории
Границы существующих земельных участков



	Изм:	Кол. уч.	Лист	№ док.	Подпись	Дата
	ГИП					
	Нач. отдела					
	Гл. спец.					
	Нач. гр.					
	Н. конт.					
	Инженер					

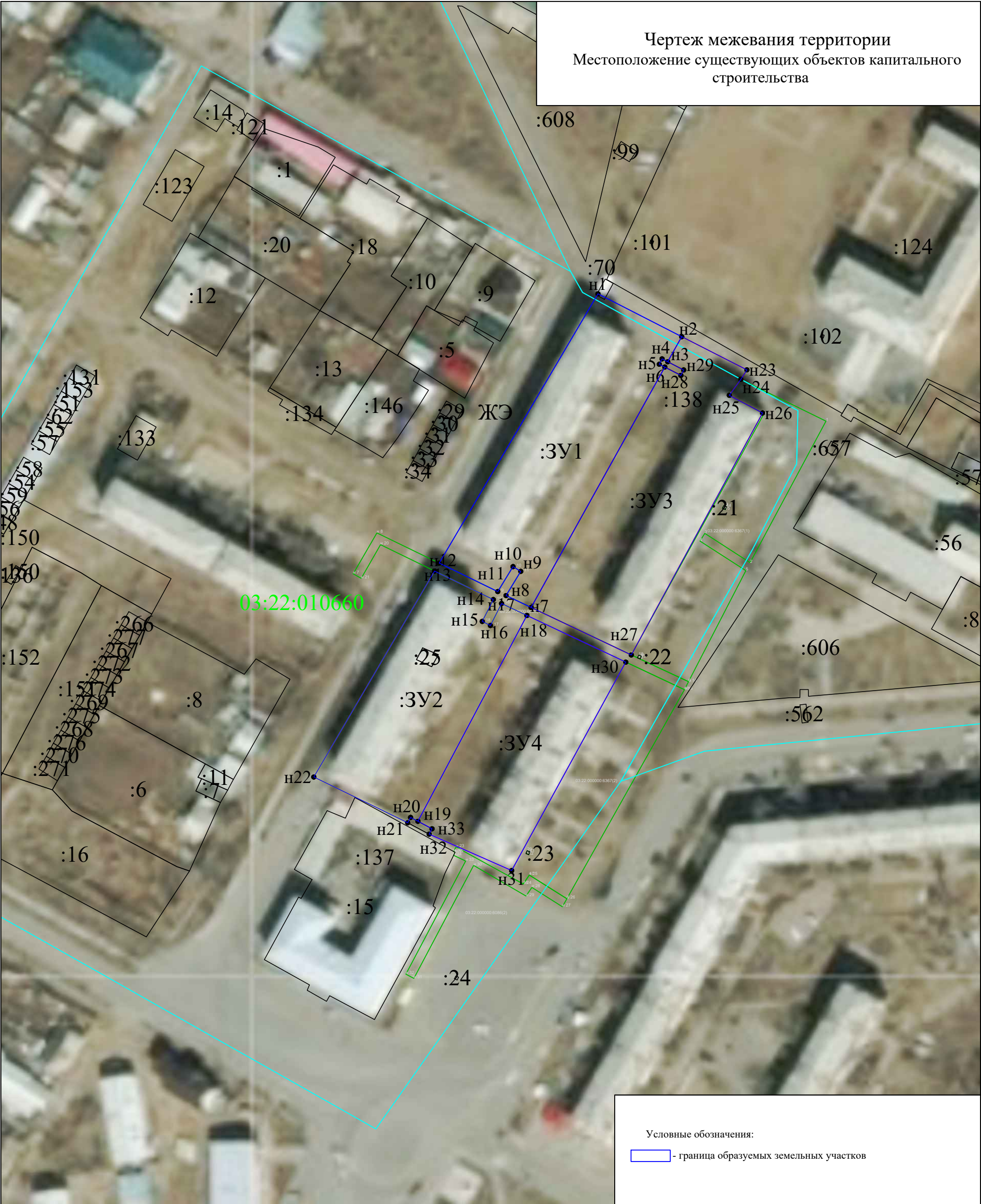

							Проект межевания территории		
							Проект межевания территории		
							в пределах ул. Ленина, д.13, ул. Ленина, д.15, ул. Октябрьская, д.12,		
							ул. Октябрьская, д.12а		
	Изм:	Кол. уч.	Лист	№ док.	Подпись	Дата	Заказчик: Муниципальное казенное учреждение "Управление по имуществу, землепользованию, архитектуре и градостроительству"город Гусиноозерск"	Стадия	Лист
	ГИП							ПМ	Листов
	Нач. отдела								
	Гл. спец.						Материалы по обоснованию проекта межевания территории Чертеж проекта межевания территории М 1:1000	ООО "Земельно-Кадастровая компания"	
	Нач. гр.								
	Н. конт.								
	Инженер								

Чертеж межевания территории
Границы особо охраняемых природных территорий

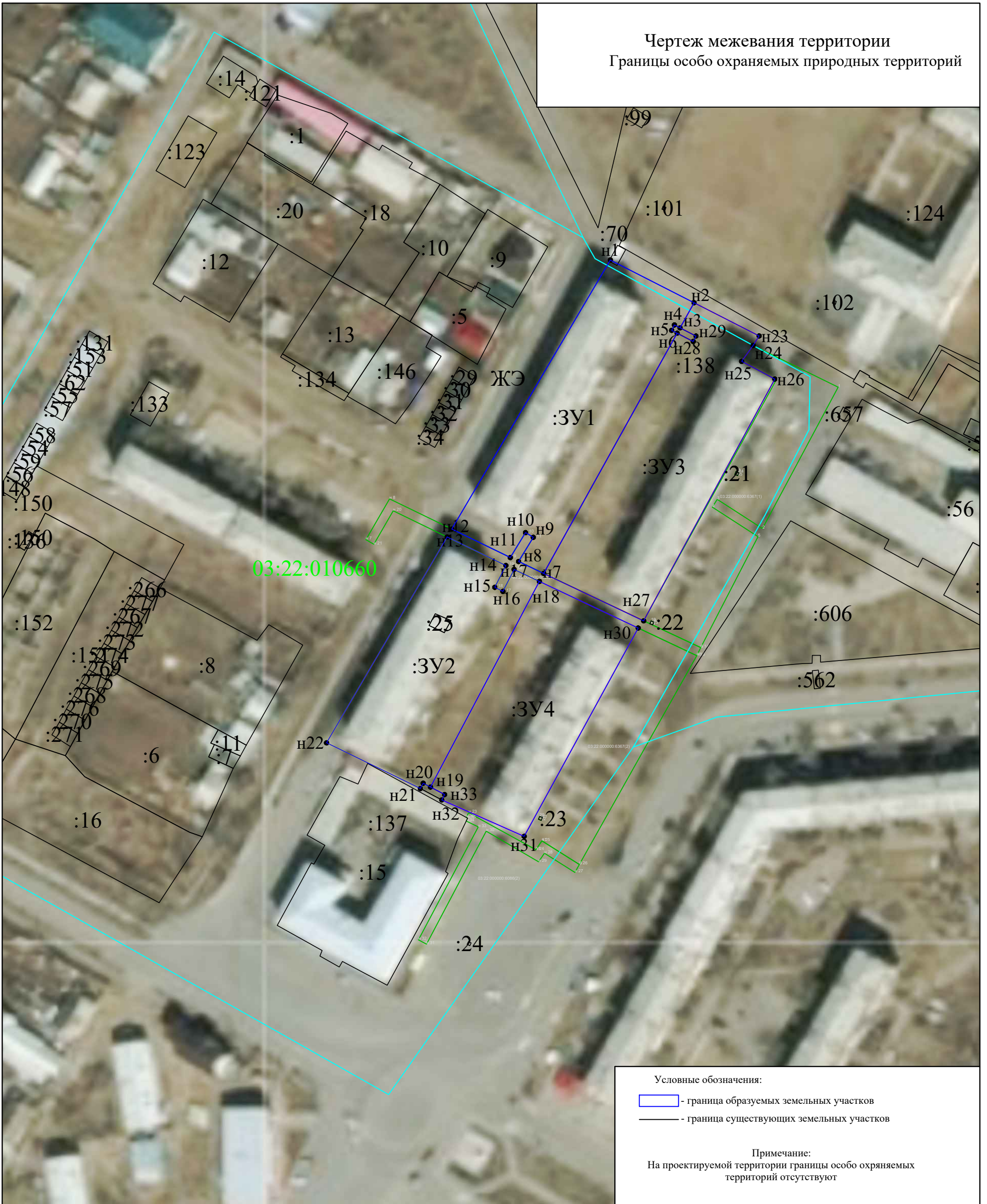

							Проект межевания территории			
							Проект межевания территории			
							в пределах ул. Ленина, д.13, ул. Ленина, д.15, ул. Октябрьская, д.12, ул. Октябрьская, д.12а			
	Изм:	Кол. уч.	Лист	№ док.	Подпись	Дата	Заказчик: Муниципальное казенное учреждение "Управление по имуществу, землепользованию, архитектуре и градостроительству"город Гусиноозерск"	Стадия	Лист	Листов
	ГИП							ПМ		
	Нач. отдела									
	Гл. спец.									
	Нач. гр.						Материалы по обоснованию проекта межевания территории Чертеж проекта межевания территории М 1:1000	ООО "Земельно-Кадастровая компания"		
	Н. конт.									
	Инженер									

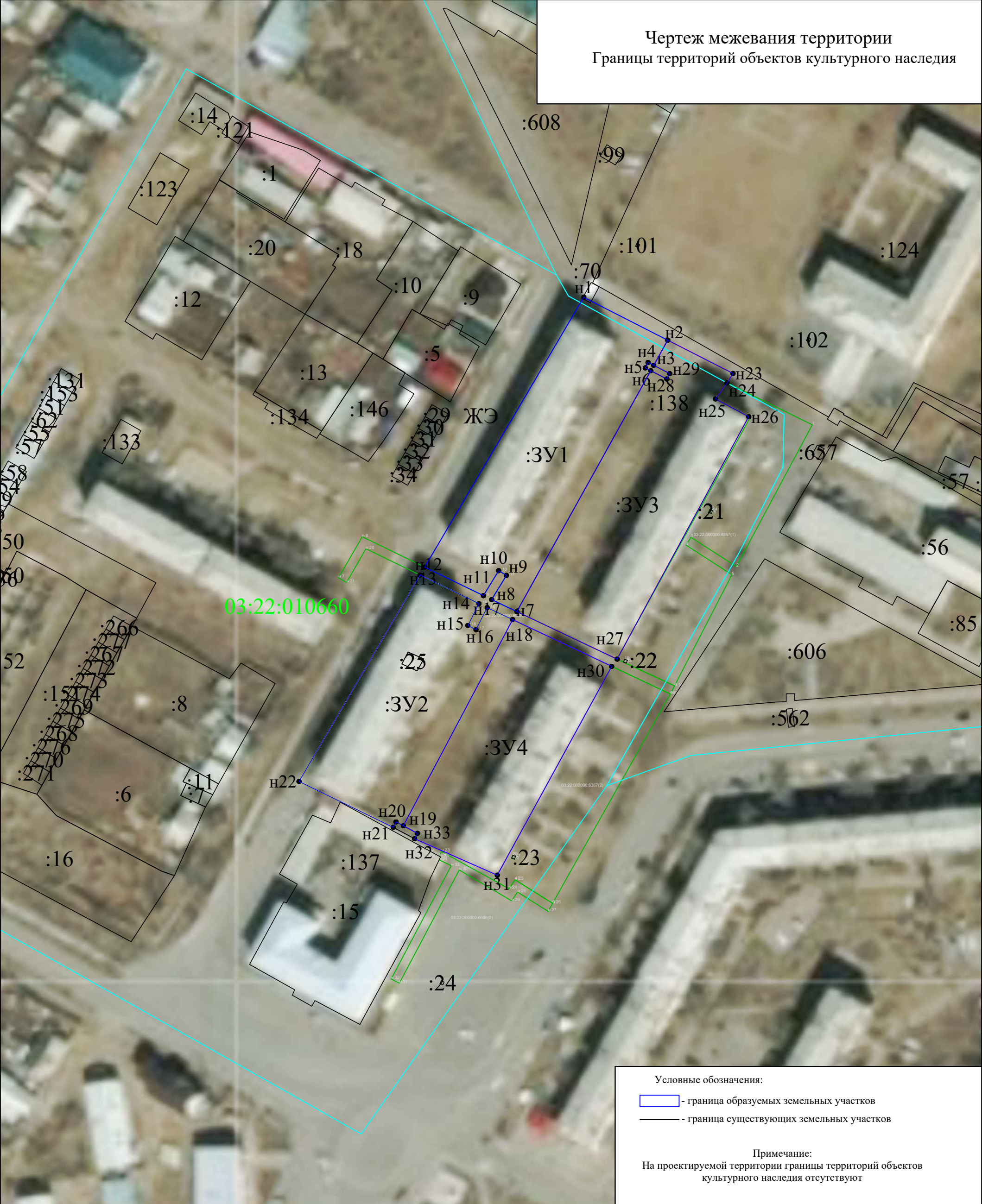

							Проект межевания территории			
							Проект межевания территории			
							в пределах ул. Ленина, д.13, ул. Ленина, д.15, ул. Октябрьская, д.12, ул. Октябрьская, д.12а			
	Изм:	Кол. уч.	Лист	№ док.	Подпись	Дата	Заказчик: Муниципальное казенное учреждение "Управление по имуществу, землепользованию, архитектуре и градостроительству"город Гусиноозерск"	Стадия	Лист	Листов
	ГИП							ПМ		
	Нач. отдела									
	Гл. спец.									
	Нач. гр.									
	Н. конт.									
	Инженер									